

5.3. WN-242

Dane techniczno-eksploatacyjne

| WN-242 | | | reduktor | | motoreduktor | | |
|------------------|------------------|-------|------------|---------------|--------------|---------------|------|
| n_1 [1/min] | n_2 [1/min] | i | P_1 [kW] | M_N [Nm] | P_s [kW] | M_2 [Nm] | f |
| 1400 | 398 | 3,52 | 3,5 | 84 | 1,5 | 36 | 2,33 |
| | 320 | 4,37 | 3,2 | 95 | 1,5 | 45 | 2,13 |
| | 252 | 5,55 | 2,8 | 106 | 1,5 | 57 | 1,87 |
| | 220 | 6,36 | 2,3 | 100 | 1,5 | 65 | 1,53 |
| | 191 | 7,33 | 2,5 | 125 | 1,5 | 75 | 1,67 |
| | 177 | 7,89 | 2,3 | 124 | 1,5 | 81 | 1,53 |
| | 139 | 10,06 | 2,3 | 158 | 1,5 | 103 | 1,53 |
| | 120 | 11,66 | 2,3 | 183 | 1,5 | 119 | 1,53 |
| | 106 | 13,26 | 1,8 | 163 | 1,5 | 136 | 1,20 |
| | 102 | 13,68 | 1,6 | 149 | 1,5 | 140 | 1,07 |
| | 91 | 15,37 | 1,6 | 168 | 1,5 | 157 | 1,07 |
| | 86 | 16,2 | 1,3 | 144 | 1,5 | 166 | 0,87 |
| | 78 | 18,04 | 1,4 | 172 | 1,5 | 185 | 0,93 |
| | 77 | 18,08 | 1,1 | 136 | 1,1 | 136 | 1,00 |
| | 65 | 21,54 | 1,1 | 162 | 1,1 | 162 | 1,00 |
| | 63 | 22,29 | 1,1 | 167 | 1,1 | 167 | 1,00 |
| | 53 | 26,3 | 0,8 | 144 | 0,75 | 135 | 1,07 |
| | 48 | 29,4 | 0,83 | 166 | 0,75 | 150 | 1,11 |
| | 39 | 35,91 | 0,59 | 145 | 0,55 | 135 | 1,07 |
| | 36 | 38,37 | 0,64 | 168 | 0,55 | 144 | 1,16 |
| 30 | 46,86 | 0,45 | 144 | 0,55 | 176 | 0,82 | |
| 28 | 50,67 | 0,4 | 138 | 0,37 | 128 | 1,08 | |
| 23 | 61,88 | 0,34 | 144 | 0,37 | 156 | 0,92 | |

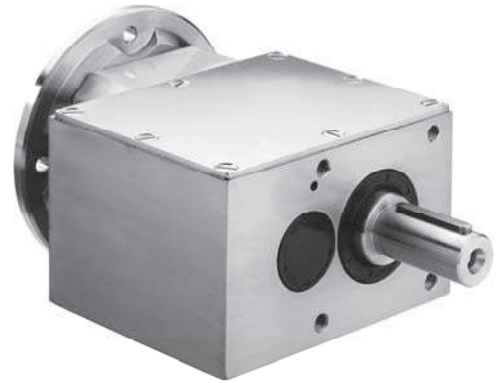

Wymiary gabarytowe i montażowe

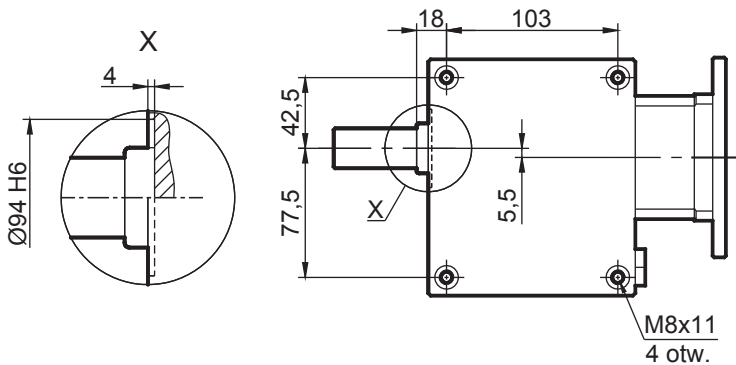

| silnik | Pm | Dm | tm | bm | A |
|--------|-----|----|------|----|-----|
| 71 B14 | 105 | 14 | 16 | 5 | 185 |
| 80 B14 | 120 | 19 | 21,8 | 6 | 186 |
| 90 B14 | 140 | 24 | 27,5 | 8 | 187 |

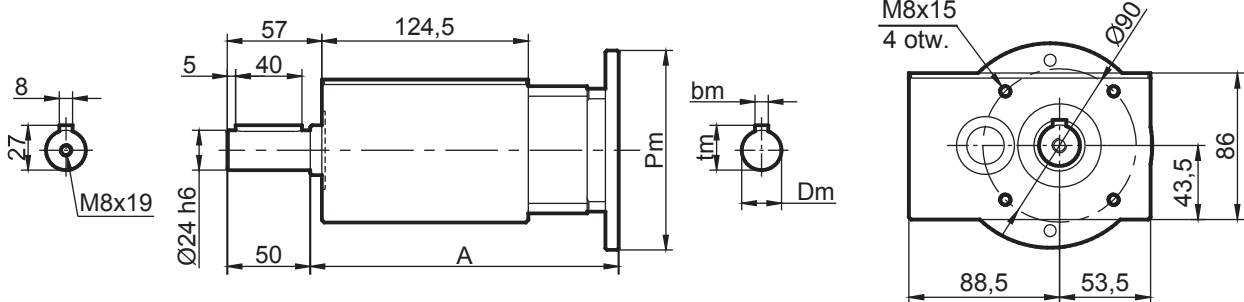

Wersja kołnierzowa

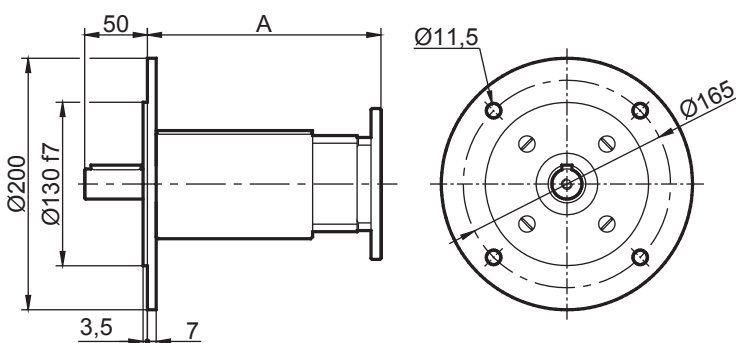

Wersja łapowa

